Busta n. 2 - Domanda 1

Il candidato illustri come intende sviluppare una attività di progettazione finalizzata alla realizzazione di un nuovo corpo spogliatoi all'interno dell'area sportiva comunale evidenziata nella fotoriproduzione allegata.
In particolare evidenzi quali sono i contenuti tecnici essenziali della progettazione del manufatto edilizio, i pareri, gli atti ed adempimenti amministrativi necessari e quant'altro necessario all'elaborazione di una corretta progettazione.
Inoltre in forma schematica definisca gli aspetti normativi connessi alla programmazione dell'opera pubblica, all'iter di approvazione, al ruolo della stazione appaltante, alla procedura di individuazione dell'operatore economico e agli adempimenti essenziali per l'esecuzione dei lavori fino a conclusione delle opere.

Busta n. 2 - Domanda 2

Il candidato traduca in italiano la seguente frase

The rewriting project of the liveability of a metropolis in South Korea

The Blue Line Park in Busan is a linear urban park that extends 5 km to the sea. A project by the Italians Migliore + Servetto Architects.
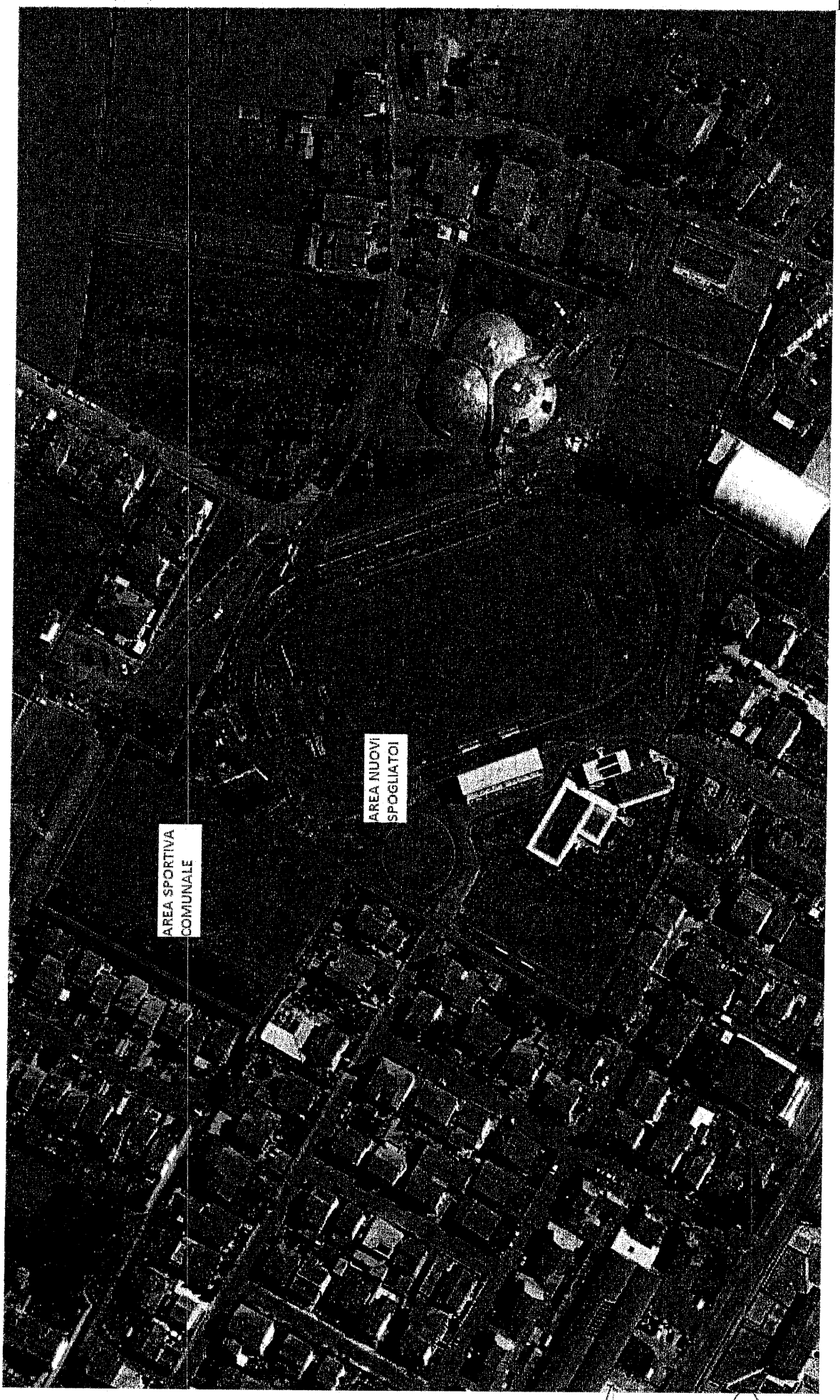
Domanda1