

## Organigramma dell'Unione



- Organigramma 01/09/2024 -



Tabelle e grafici sui dipendenti al 01/09/2024

Dipendenti al 01/09/2024 per sesso, Area contrattuale e fascia d'età													
Comune di Alfonsine	Uomini					TOTALE Uomini	Donne					TOTALE Donne	TOTALE GENERALE
	Operatori	Operatori esperti	Istruttori	Funzionari ed EQ	Dirigenti		Operatori	Operatori esperti	Istruttori	Funzionari ed EQ	Dirigenti		
18-29	0	0	0	0	0	0	0	0	1	0	0	1	1
30-39	0	0	1	0	0	1	0	0	3	1	0	4	5
40-49	0	1	0	0	0	1	0	0	1	2	0	3	4
50-59	0	2	1	0	0	3	0	0	2	3	0	5	8
60+	0	1	0	0	0	1	0	1	1	2	0	4	5
TOTALE	0	4	2	0	0	6	0	1	8	8	0	17	23



Dipendenti al 01/09/2024 per sesso, area contrattuale e Area/Settore													
Comune di Alfonsine	Uomini					TOTALE	Donne					TOTALE	TOTALE
	Operatori	Operatori esperti	Istruttori	Funzionari ed EQ	Dirigenti	Uomini	Operatori	Operatori esperti	Istruttori	Funzionari ed EQ	Dirigenti	Donne	GENERALE
Area Cultura e Comunicazione	0	1	1	0	0	2	0	1	4	3	0	8	10
Area Servizi Generali	0	0	0	0	0	0	0	0	2	3	0	5	5
Area Tecnica	0	3	1	0	0	4	0	0	2	2	0	4	8
TOTALE	0	4	2	0	0	6	0	1	8	8	0	17	23

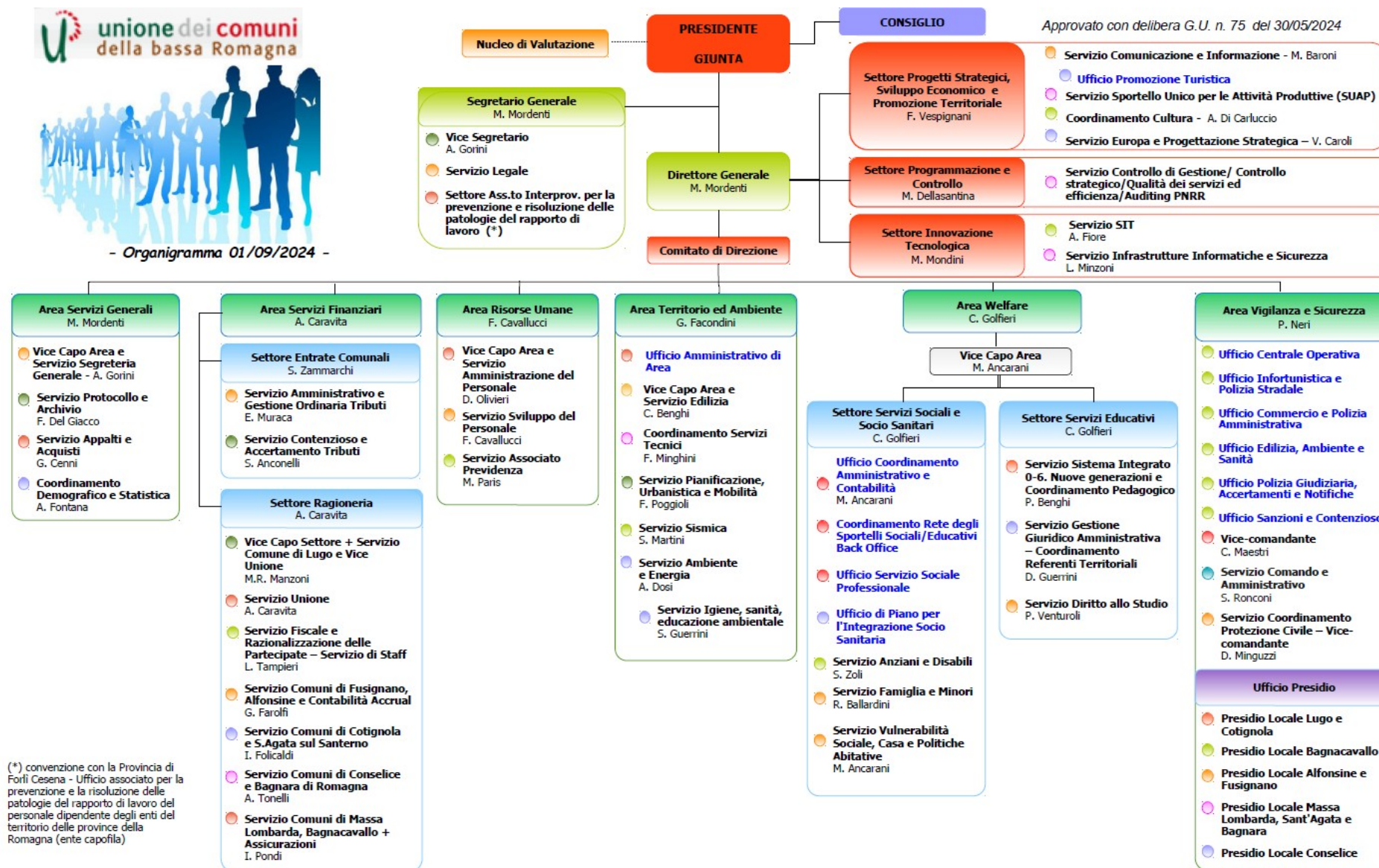
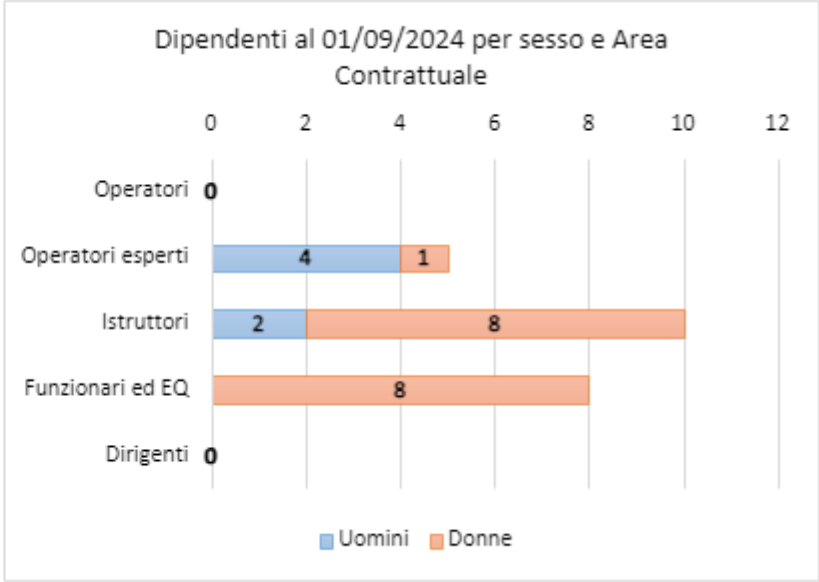
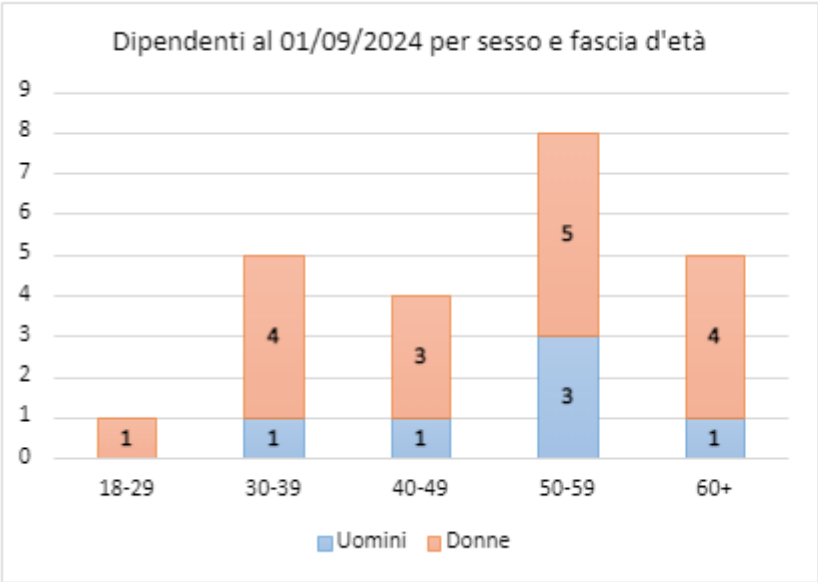
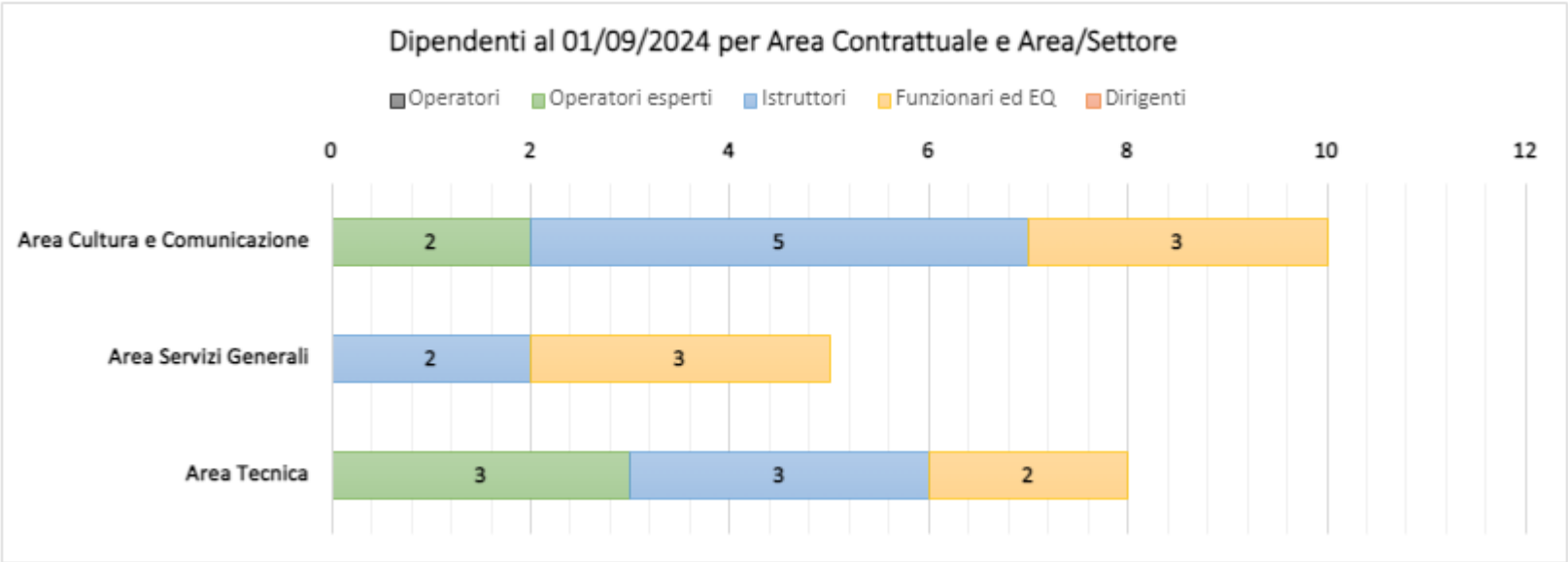

Grafici sull'andamento di personale aggregato dal 2008 al 01/09/2024

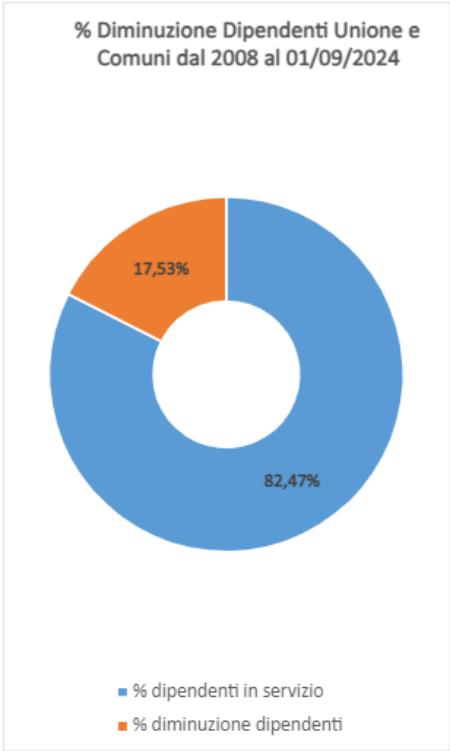
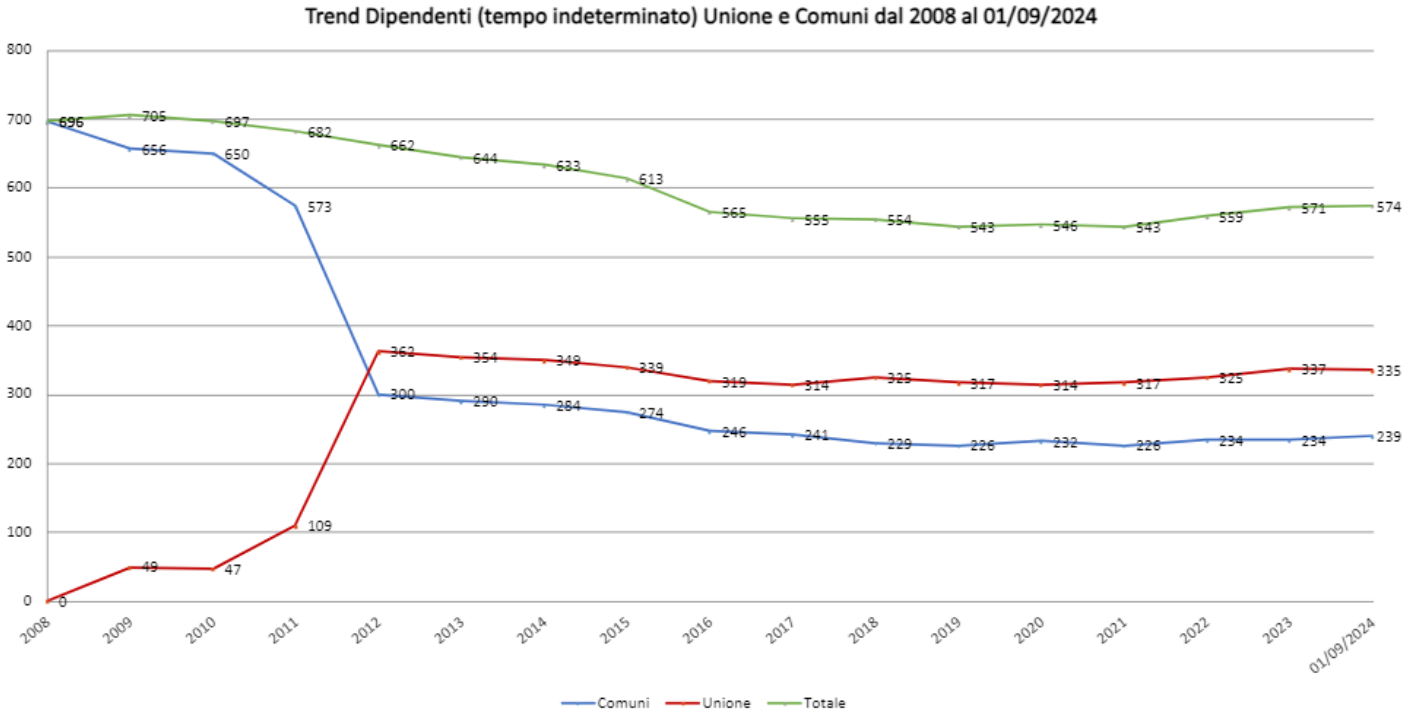

### Tetto spesa di personale L. 296/2006 – previsione pluriennale

Spesa di personale calcolata utilizzando le scritture contabili del bilancio di previsione 2024-2026. La verifica del tetto ex art. 1 comma 557 ss. L. n. 296/2006 sarà aggiornata una volta approvato il bilancio 2025-2027

COMUNE DI ALFONSINE				
	Media 2011/2013 (2008 per enti non soggetti al patto)	PREVISIONE 2024	PREVISIONE 2025	PREVISIONE 2026
spese macroaggregato 101	1.172.606,00 €	1.231.727,32 €	1.231.727,32 €	1.215.835,32 €
spese macroaggregato 103	4.645,33 €	4.000,00 €	4.000,00 €	4.000,00 €
spese macroaggregato 109		30.000,00 €	30.000,00 €	30.000,00 €
irap macroaggregato 102	63.328,00 €	80.793,92 €	80.793,92 €	79.643,92 €
Altre spese: reiscrizioni				
Altre spese:fondo mobilità segretari	3.990,00 €			
Altre spese:convenzione PM	2.259,67 €			
Altre spese: segretario	44.337,00 €			
<b>totale spese di personale (A)</b>	<b>1.291.166,00 €</b>	<b>1.346.521,24 €</b>	<b>1.346.521,24 €</b>	<b>1.329.479,24 €</b>
(-) Componenti escluse (B)	332.922,00 €	473.062,55 €	473.062,55 €	456.020,55 €
<b>(=) Componenti assoggettate al limite di spesa A-B</b>	<b>958.244,00 €</b>	<b>873.458,69 €</b>	<b>873.458,69 €</b>	<b>873.458,69 €</b>