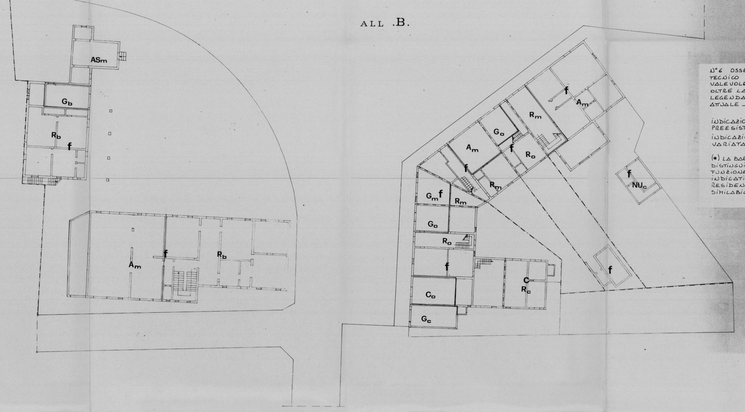

N° 6 OSSERVAZIONE DELL'UFFICIO TECNICO COMUNALE ACCOLTA VALEVOLE PER TUTTE LE TAVOLE OLTRE LA 6.1 CHE RIPORTANO LA LEGENDA DESTINAZIONE D'USO ATTUALE –

INDICAZIONE PREESISTENTE C = COMMERCIO
INDICAZIONE VARIATA ~~C~~ = " (*)

(*) LA BARRATURA RENDE MEGLIO DISTINGUIBILE LA PREESISTENTE FUNZIONE COMMERCIALE DAL C INDICATIVO DELLE DESTINAZIONI RESIDENZIALI E FUNZIONI ASSIMILABILI DI PROGETTO –

DESTINAZIONE D'USO DI PROGETTO

PUBBLICHE
- a SCOLASTICHE E CULTURALI
- b SERVIZI SOCIALI

PRIVATE
- c ATTIVITA' RESIDENZIALI E FUNZIONI ASSIMILABILI
- d ATTIVITA' COMMERCIALI E PROFESSIONALI
- e ATTIVITA' ARTIGIANALI DI SERVIZIO NON INSALUBRI
- f ATTIVITA' PROMISCUE DI RESIDENZA, SECONDARIE E TERZIARIE

DESTINAZIONE D'USO ATTUALE

N° 6

- R RESIDENZA
- U UFFICIO
- G GARAGE
- ~~G~~ COMMERCIO
- A ARTIGIANATO
- I INDUSTRIA
- A ATTREZZATURE SOCIALI
- NU NON UTILIZZATO
- S SOFFITTO

CONDIZIONI STATICHE

- o OTTIMO
- b BUONO
- m MEDIOCRE
- c CATTIVO
- p PESSIMO
- f FATISCENTE

BAGNARA DI ROMAGNA

COMPRENSORIO DI LUGO PROV. DI RA.

P. P. DEL CENTRO STORICO

DESTINAZIONI D'USO FUTURE

PIANO TERRA

TAV. 6.1

ATTO T. N. 16

SCALA 1:200

ARCH. F. MAZZOTTI | ARCH. G. VERLICCHI

ORDINE DEGLI ARCHITETTI 1931 ARCHITETTO MAZZOTTI 2650 DELL'EMILIA-ROMAGNA

ORDINE DEGLI ARCHITETTI 1937 ARCHITETTO VERLICCHI 2650 DELL'EMILIA-ROMAGNA

IL SINDACO

IL SEGRETARIO

ADOTTATA DAL C.C. N. DATA	CONTROLLATA CON ATTO N. DATA
APPROVATA CON D.R. N. DATA	PUBBLICATA NELLA GAZZ. UFF. N. DATA